

宴会場利用規約

1.お支払い
当ホテルよりご指定致しました金額を当日または、指定期日までにお支払いをお願いいたします。
ただし、前受金として事前にお預かりさせて頂く場合は、当館指定の申込書に、ご利用日、住所、氏名、電話番号等をご記入のうえ予め見積書を作成させて頂いた後に見積書と同等金額まで(上限)をお預かりさせて頂きます。

2.直接ご依頼の業者に対する指示
当ホテルの了解のもとに、お客様が直接依頼された業者が行う宴会等に関する装飾、余興等の機器及び材料の搬入、搬出、又は看板のサイズ取り付け方法設置場所等につきましては、ホテルの美観、動線を考慮し、一定のルールのもとに実施して頂くよう当ホテルがその業者の方とお打ち合わせさせて頂きます。

3.損害賠償
お客様(お客様側の全ての関係者を含みます)及びお客様が直接依頼された業者の方々、ホテルの施設・什器備品等を破損したり損傷したりしないよう十分にご注意ください。もし施設・什器備品等に損傷等損害が発生した場合はその修復に関して、速やかに修理を行うか、又は損害賠償金をご負担頂くこととなりますので御了承下さい。

4.契約の拒否・解約
宴会・会議等にご出席されるお客様が「暴力団員による不当な防止等に関する法律」による指定暴力団及び指定暴力団員等又はその関係者、その他反社会的勢力である場合、暴力団員等が事業活動を支配する法人、その他団体又はその構成員である場合、暴力団等が役員となっている法人、その他団体又はその構成員である場合及び法令又は公序良俗に反する行為をなされる恐れがある場合と判断した場合、あるいは他のお客様にご迷惑をおかけする当施設が判断した場合、または、この「宴会・会議」に違反なされた場合でも解約させていただくことがありますので予めご了承ください。

5.禁止事項
次に掲げる各項目につきましては禁止事項となっておりますのでご了承ください。
1. 犬・猫・小鳥その他の動物、ペット類の持ち込み。(盲導犬を除く)
2. 発火又は引火性物品の持ち込み。
3. 悪臭、異臭を発するものの持ち込み。(線香等も含む)
4. 風紀を乱す行為又は他のお客様の迷惑になるような言動。
5. 備品等の移動。
6. 使用目的以外のご利用。
7. その他法令で禁じられている行為。

6.お取り消料
お申し込み頂きました宴会・会議等をお取り消される場合には、下記のお取り消料を頂戴致します。(ただし天災は除く)

当日より80日未満から20日前迄	見積総額の10%	当日より5日未満から前日正午迄	見積総額の50%
当日より20日未満から10日前迄	見積総額の20%	前日正午より18:00迄	見積総額の80%
当日より10日未満から5日前迄	見積総額の30%	前日の18:00より当日	見積総額の100%

手配済みのものにつきましては全て実費請求させていただきます。
期日を変更される場合は、上記の取り消しに準じた取り扱いをさせていただきますのでご了承くださいませ。

7.変更事項等のご連絡について
料理数及びその他の変更は、宴会・会議等の前日正午までに当ホテル担当者にご連絡ください。それ以降はすべて手配が完了しておりますので、減少した場合でも料金を頂戴させて頂きます。
尚、料理人数、会場借り上げ時間等大幅に変更される場合は、10日前迄にご連絡ください。ただし、状況により(会場の空き状況等)ご要望にお応えできない場合もございます。

宴会場フロアご案内

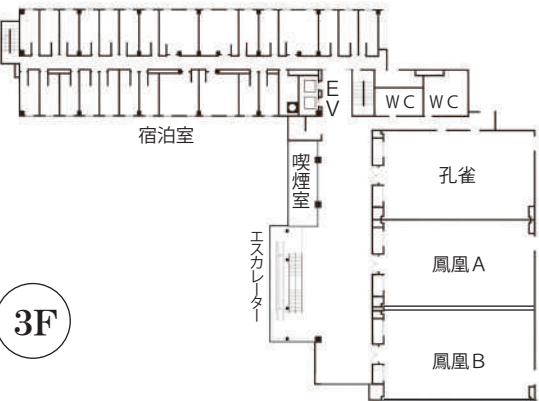
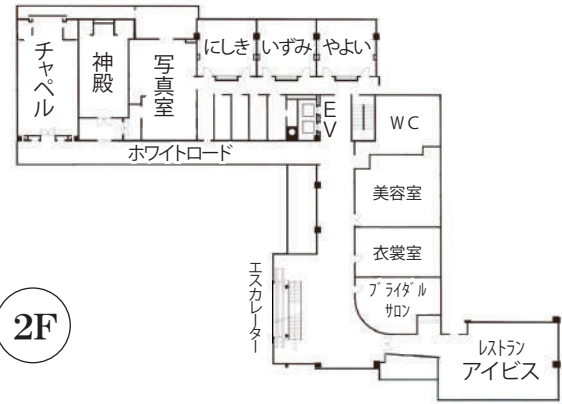
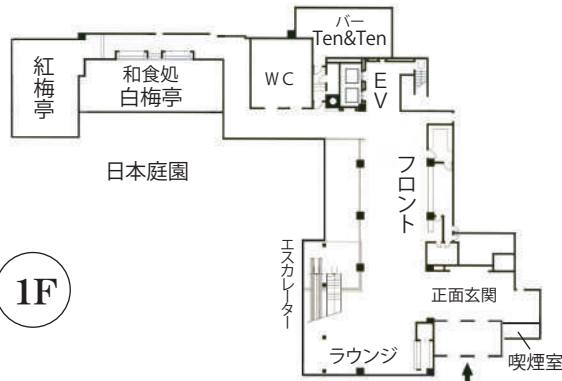

ご宴会各種料金

◆ご利用料金表◆ (令和2年9月～)

宴会場			料 金				収容人員および面積								
			会議室料		宴席を伴う会議室料		宴席料	展示会 10時～18時	最大収容人員〔単位:人〕					面積	
			基本料金 (2時間)	追加料金 (1時間毎)	基本料金 (2時間)	追加料金 (1時間毎)			立食	正餐	婚礼	スクール	シアター	m ²	坪
[3F] 大宴会場	鳳凰	全室	132,000 (120,000)	66,000 (60,000)	72,600 (66,000)	36,300 (33,000)	440 (400) (円/人)	726,000 (660,000)	400	300	200	300	500	460	140
[3F] 中宴会場	鳳凰	1/2 A・B	66,000 (60,000)	33,000 (30,000)	36,300 (33,000)	18,700 (17,000)		363,000 (330,000)	180	132	100	150	300	225	68
	孔雀	全室						165,000 (150,000)	150	132	80	150	300	225	68
			1/2 A・B	33,000 (30,000)	16,500 (15,000)	18,700 (17,000)		8,800 (8,000)	77,000 (70,000)	60	60	40	60	100	110
[2F] 小宴会場	にしき・いずみ・やよい		14,300 (13,000)	7,700 (7,000)	7,700 (7,000)	4,400 (4,000)			30	27	—	27	50	50	15
和宴会場			個室貸切料〔単位:円〕				収容人員〔単位:人〕								
			平日(終日)		土・日・祝日(終日)		※土・日・祝日(終日)のお料理は 5,500円(込)～承ります 平日のお料理につきましてはご予算に応じて 承ります お気軽にお問合せくださいませ	※小宴会場・白梅亭には備え付けの 音響設備はございません ご希望によりポータブルマイク11,000円(税込) にてご用意致します	※テーブル配置により各会場の収容人数は 変わることがございます	正餐		最大着席人数		面積	
			基本料金(2時間)	追加料金(1時間毎)	基本料金(2時間)	追加料金(1時間毎)				畳	坪	畳	坪		
[1F]	白梅亭	全室	10,560 (9,600)	5,280 (4,800)	13,200 (12,000)	6,600 (6,000)			48		64		48	24	
		1/2 西・東	7,040 (6,400)	3,520 (3,200)	8,800 (8,000)	4,400 (4,000)			24		32		24	12	
	紅梅亭	全室	8,800(8,000)	4,400(4,000)	11,000 (10,000)	5,500 (5,000)			18		36		20	10	
レストラン			基本料金(2時間)		追加料金(1時間毎)				正餐		最大着席人数		面積		
[2F]	アピス(個室)		5,500 (5,000)		3,300 (3,000)				14		18		19m ² 6		

■KKR会員(共済組合員 継続長期組合員)のお客様には、会費を頂いているため会議室料を20%引きさせていただきます。 ■早朝・夜間の室料として << 7:00～9:00→50% 18:00～22:00→20% 22:00～24:00→50% >> が、加算されます。

■お料理

- 正餐 5,500 円より
- [和食は会席、洋食はコース料理でご利用いただけます]
- 洋食パーティー料理 3,850 円より
- [大皿形式・buffet形式等、いかに承ります]
- ※その他、和食・洋食とも、単品料理の追加や和洋折衷での用意も承ります。
- 洋食ランチ 2,200 円より
- 和弁当 1,870 円より
- [追加料理]
- 寿司(3貫) 1,100 円より
- そば(温又は冷) 550 円より
- お造り盛合せ 1,100 円より
- 治部煮 1,100 円より
- ケーキ各種 550 円より

■お飲物

- 日本酒(180ml) 800 円
- ビール(500ml) 800 円
- オレンジジュース・ウーロン茶 各500 円
- ノンアルコールビール 700 円
- 焼酎 3,580 円より
- ワイン(赤・白) 3,350 円より
- 飲み放題 1,850 円より
- (ビール・焼酎・ジュース・ウーロン茶)
- ミネラルウォーター(500ml) 280 円
- お茶(ペットボトル 500ml) 280 円
- コーヒードリンク 500 円より
- アイスコーヒードリンク 550 円
- 持込料 110 円より

■装花・設営

- 【装花】 宴会場**
- 卓上花 2,200 円より
 - 料理元卓花 8,800 円より
 - 壺花 11,000 円より
 - プレゼント用花束 4,400 円より
 - ※その他、各種装花も承ります。
- 【設営】**
- 金屏風(一双) 5,500 円より
 - 演台 1,100 円より
 - ポータブルステージ(一枚) 1,100 円より
 - ※一枚のサイズ/120cm×240cm、H40cm
 - パーテーション(一枚) 1,100 円より
 - 式次第(1800×900) 13,200 円より
 - 演題垂幕(600×1800) 8,800 円より
 - 会場内吊横看板(600×3600) 27,500 円より
 - 〃 (600×4500) 33,000 円より
 - 玄関立看板(900×1800) 16,500 円より
 - ※看板は、その他のサイズも承ります。

■音響・照明・備品

- マイク(有線) 2,200 円より
- ワイヤレスマイク 2,750 円より
- ピンマイク 2,750 円より
- ホワイボード 2,200 円より
- レーザーポインター 1,100 円より
- スクリーン(1800×1800) 5,500 円より
- スクリーン(3000×3000) 33,000 円より
- 液晶プロジェクター 18,700 円より
- インターネット回線使用料 11,000 円
- Wi-Fi 使用料 5,500 円
- 録音料(2時間) 3,300 円より

■記念写真

- 集合カラー写真 1,320 円より
- (キャビネサイズ 120×165)
- ※そのほか、詳細につきましてはスタッフにご確認ください。

■印刷・筆耕

※各種印刷物及び筆耕承ります。

■演出

- グランドピアノ使用料 16,600 円
- ピアノ使用料(調律込) 38,500 円
- 司会者(2時間) 33,000 円より
- カラオケ 16,500 円より
- ビンゴゲーム 11,000 円より
- 洋装レセプション(2時間) 15,400 円
- 和装レセプション(2時間) 20,900 円

◆その他、演出各種ご用意いたします。お気軽にご相談下さい。

●展示会につきましては、搬入・搬出時間は別途料金となります。

●会食付室料は宴会実施日のみの適用となります。

また、宴会人数が会議人数の70%未満の場合は適用外となります。

●表示料金は、消費税(10%)込みの料金となります。

●()内の料金は消費税別の料金となります。

●表記料金は予告なく変更させて頂く場合がございますのであらかじめご了承下さい。

会議・宴会に関するお問合せは【宴会予約】まで

T E L (076)264-7858

e-mail sales@kkrrhotelkanazawa.gr.jp